

7776
MODULARIO
P. n. reg. rend. 49/7



MINISTERO DELLE FINANZE
DIREZIONE GENERALE DEL CATASTO E DEI SERVIZI TECNICI ERARIALI

MOD. B (Nuovo Catasto Edilizio Urbano)

Lire
100

87

NUOVO CATASTO EDILIZIO URBANO

(R. DECRETO-LEGGE 12 APRILE 1989, N. 652)

Planimetria dell'immobile situato nel Comune di TORINO Via CASELLA n° 68
Ditta BETTIN Sergio n. a Torino 18-5-1944 propr. BRUSASCA Sandra n. a Mombello Monferrato (AL)
Allegata alla dichiarazione presentata all'Ufficio Tecnico Erariale di TORINO

il 3-3-1918 unuf.

SOSTITUZIONE DELLA PLANIMETRIA
Fog. 49 n° 1246 sub. 7

PIANO TERZO

h=3.00
300

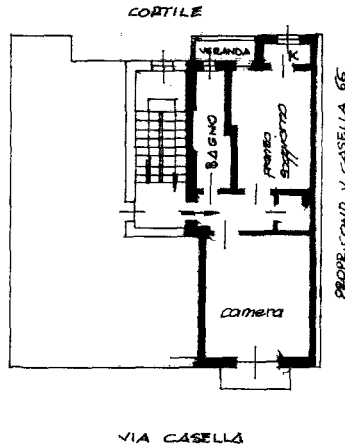

PIANO INTERRATO

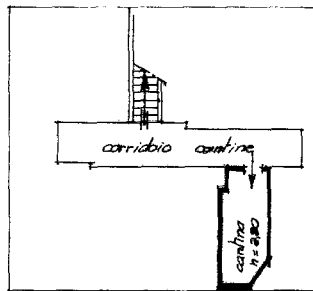

ORIENTAMENTO



SCALA DI I. 200

SPAZIO RISERVATO PER LE ANNOTAZIONI D'UFFICIO

DATA
PROT. N° 17140

Compilata dal Geometra
Pierluigi VILLATA
(Titolo, nome e cognome del tecnico)
Iscritto all'Albo dei Geometri
della Provincia di TORINO

DATA
Firma



Ultima planimetria in atti

Catasto dei Fabbricati - Situazione al 02/04/2019 - Comune di TORINO (L219) - < Foglio: 1147 - Particella: 49 - Subalterno: 7 >
VIA CASELLA ALFREDO n. 68 piano: 3-S1;