

MEDIANEO
 DIREZIONE GENERALE DEL CATASTO E DEI SERVIZI TECNICI ERARIALI
 Mod. B. (Nuovo Catasto Edilizio Urbano)
NUOVO CATASTO EDILIZIO URBANO
 IN SECONDA LEGGE (L. 46/99) art. 1, 65)
 Planimetria dell'immobile privato del Comune di **TORINO** n. **PIAZZA PASINI 3**
 Ditta **GIACHINO MARIAROSA**
 Alabati al a deliberazione presentata all'Ufficio Tecnico Comunale di **TORINO** Scheda N.

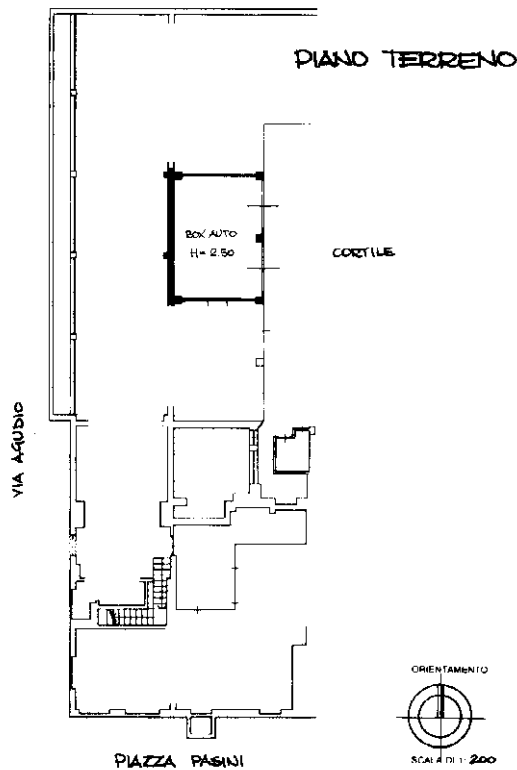

Spazio riservato per le annotazioni d'Ufficio		DATI DEL CATASTO TERRENI DOVE È SORTA LA NUOVA COSTRUZIONE	
DATA		Numero della particella	160
PROT. N.		Sezione o Comune censuario	382
		Foglio	13
		Numero di mappa	
		Subalterno	

Consultata dall'ARCHITETTO **GIACHINO MARIAROSA** (Titolo, nome e cognome del tecnico)
 iscritto all'Albo degli ARCHITETTI nel Registro di **TORINO N. 2386**
 il giorno **NOVEMBRE 1999**
 Firma **GIACHINO MARIAROSA**

Catasto dei Fabbricati - Situazione al 28/04/2020 - Comune di TORINO (L219) - < Foglio: 1256 - Particella: 7 - Subalterno: 13 >
 Piazza Pasini Alberto n. 3 piano: S1;

Ultima planimetria in atti