

3775

MODULARIO  
F. ig. rend. 407



MINISTERO DELLE FINANZE  
DIREZIONE GENERALE DEL CATASTO E DEI SS.TT.EE.  
**CATASTO EDILIZIO URBANO** (RDL 13-4-1939, n. 652)

MOD. BN (CEU)

LIRE  
250

188

Planimetria di u.i.u. in Comune di TORINO via LARGO PASINI civ. 3

SOSTITUZIONE DELLA PLANIMETRIA  
F° 160 n° 49 sub. 7

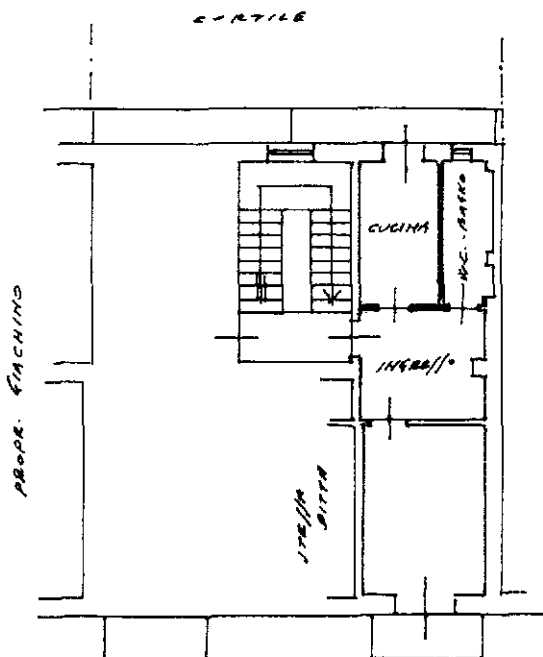

PIANO SECONDO  
(3° F.T.) - H. 3.30

ORIENTAMENTO

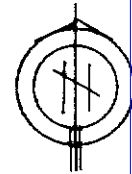

SCALA DI 1:20

Dichiarazione di N.C.   
Denuncia di variazione

Compilata dal GEOMETRA BALLOR  
(Titolo, cognome e nome)  
ANTONIO

RISERVATO ALL'UFFICIO

002365 - 01EL 89

Data presentazione: 06/02/1989 - Data: 28/04/2020 - n. T188633 - Richiedente: CSAGRL79S02B745X

Totale schede: 4 - Formato di acquisizione: A4(210x297) - Formato stampa riprodotto: A4(210x297)

n. 49 sub. 7

data 31.1.89 Firma [Signature]

Catasto dei Fabbricati - Situazione al 28/04/2020 - Comune di TORINO (L219) - < Foglio: 1256 - Particella: 7 - Subalterno: 30 >  
PIAZZA PASINI ALBERTO n. 3 piano: 2;