

**Agenzia delle Entrate
CATASTO FABBRICATI
Ufficio Provinciale di
Torino**

Dichiarazione protocollo n. TO0355439 del 07/08/2015

Planimetria di u.i.u. in Comune di Torino

Piazza Pasini Alberto

civ. 3

Identificativi Catastali:

Sezione:

Foglio: 1256

Particella: 7

Subalterno: 34

Compilata da:

D' Amati Giuseppe

Iscritto all'albo:
Geometri

Prov. Torino

N. 7640

Scheda n. 1

Scala 1:200

PIANO PRIMO
H= 3,25m

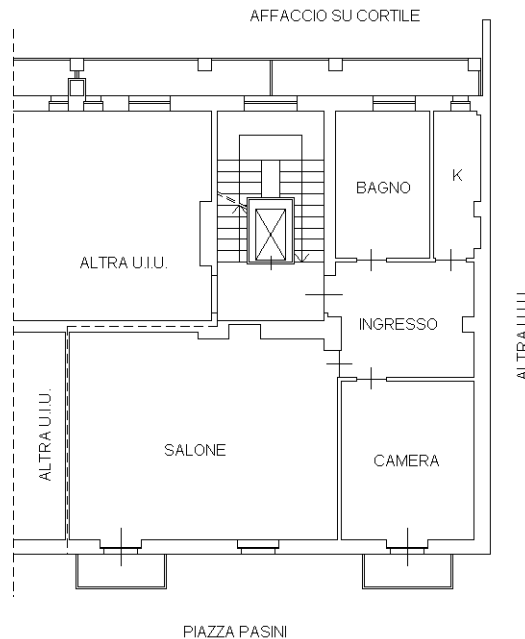

Catasto dei Fabbricati - Situazione al 28/04/2020 - Comune di TORINO (L219) - < Foglio: 1256 - Particella: 7 - Subalterno: 34 >
PIAZZA PASINI ALBERTO n. 3 piano: 1;

Ultima planimetria in atti