

Agenzia delle Entrate
CATASTO FABBRICATI
Ufficio provinciale di
Torino

Dichiarazione protocollo n. TO0355439 del 07/08/2015
Planimetria di u.i.u. in Comune di Torino
Piazza Pasini Alberto

civ. 3

Identificativi Catastali:
Sezione: Foglio: 1256
Particella: 7
Subalterno: 33

Compilata da:
D' Amati Giuseppe
Iscritto all'albo:
Geometri
Prov. Torino
N. 7640

Scheda n. 1.1
Scala 1: 200

PIANO TERRENO
H= 4,20m

PIANO PRIMO
H= 3,20m

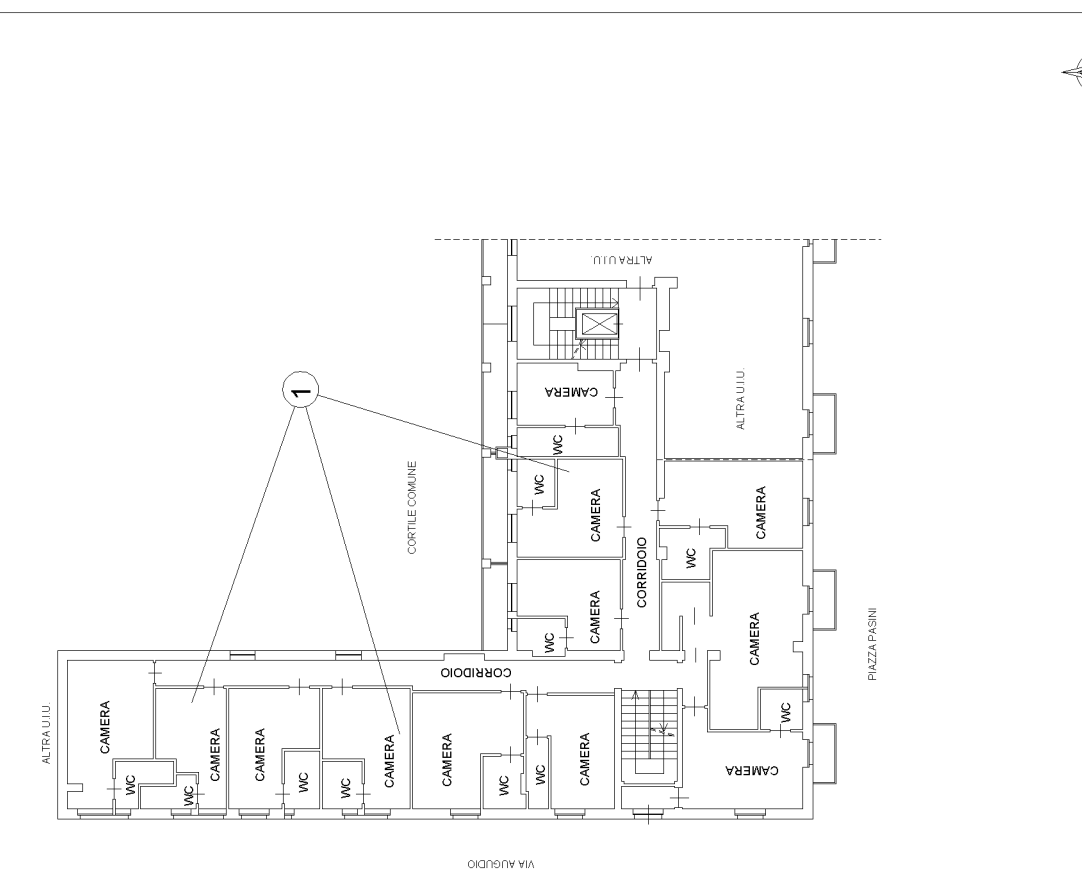
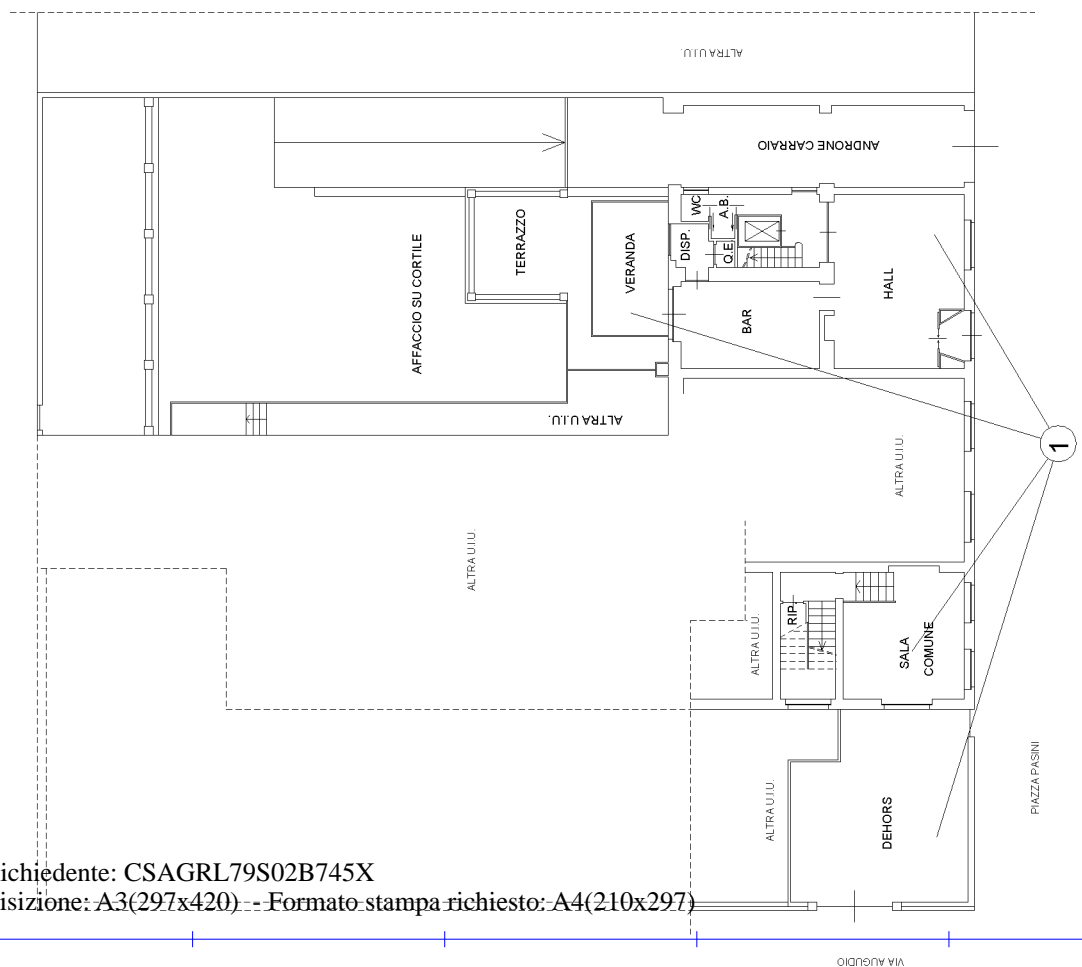

Agenzia delle Entrate
CATASTO FABBRICATI
Ufficio provinciale di
Torino

Dichiarazione protocollo n. TO0355439 del 07/08/2015
Planimetria di u.i.u. in Comune di Torino
Piazza Pasini Alberto

civ. 3

Identificativi Catastali:
Sezione: 1256
Particella: 7
Subalterno: 33

Compilata da:
D' Amati Giuseppe
Iscritto all'albo:
Geometri
Prov. Torino
N. 7640

Scheda n. 200
Scala 1: 200

PIANO SECONDO
H= 3,20m

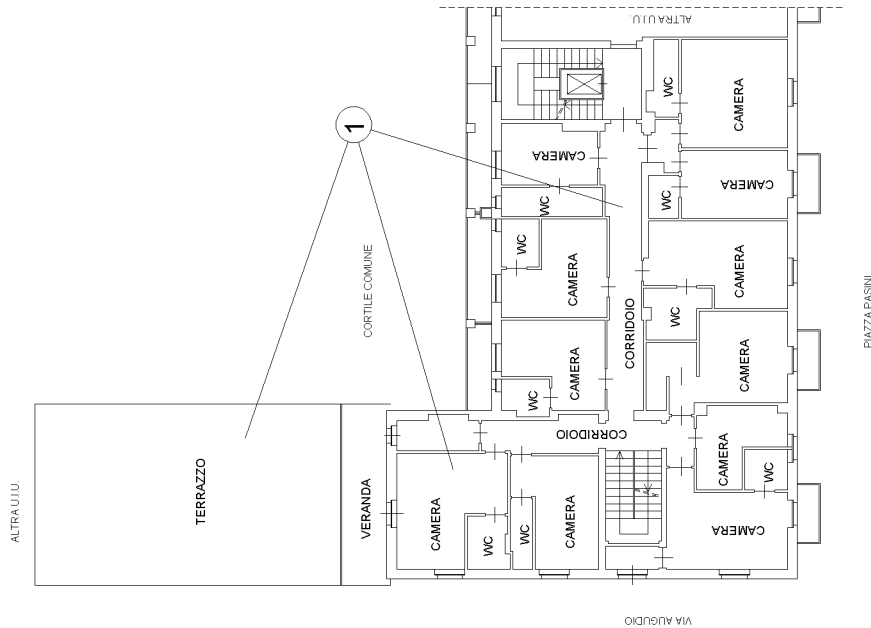

PIANO TERZO
(Sottotetto)

