

Agenzia delle Entrate
CATASTO FABBRICATI
Ufficio Provinciale di
Torino

Dichiarazione protocollo n. TO0119528 del 17/05/2018

Planimetria di u.i.u. in Comune di Torino

Corso Turati Filippo

civ. 63

Identificativi Catastali:

Sezione:
Foglio: 1348
Particella: 65
Subalterno: 38

Compilata da:
Scarrone Stefano
Iscritto all'albo:
Architetti

Prov. Torino

N. 7214

Scheda n. 1

Scala 1:200

PIANTA PIANO SECONDO (3° p.f.t.)

(h. 3,00)

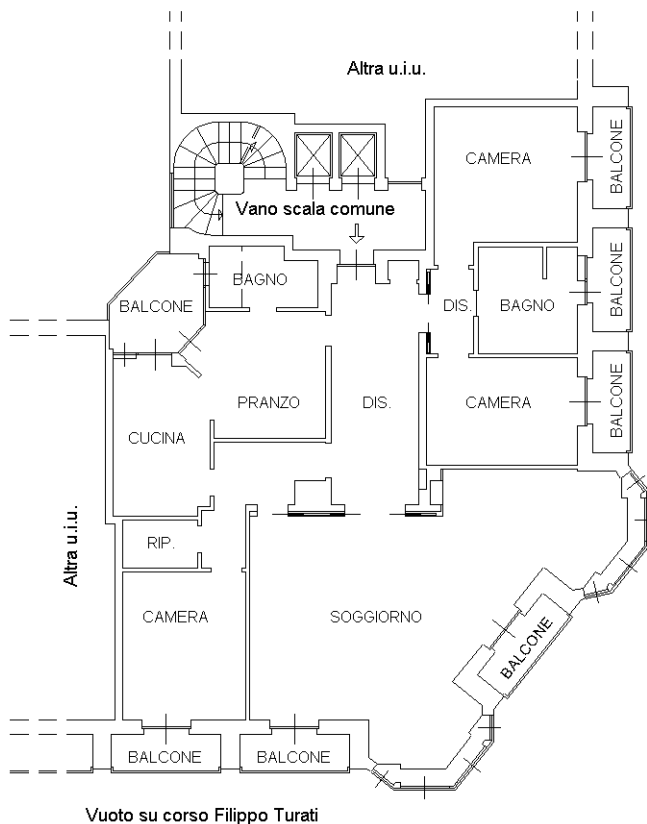

PIANTA PIANO PRIMO

- INTERRATO -

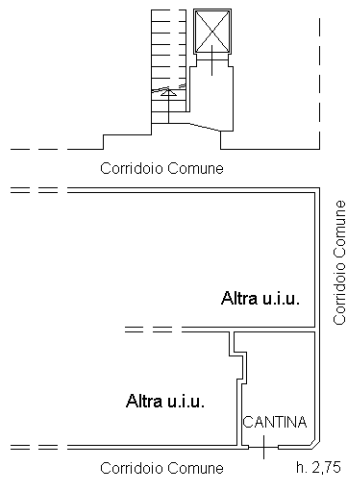

Catasto dei Fabbricati - Situazione al 05/07/2021 - Comune di TORINO (L219) - < Foglio: 1348 - Particella: 65 - Subalterno: 38 >
CORSO TURATI FILIPPO n. 63 piano: 2-S1;

Ultima planimetria in atti